

STUEETAGE

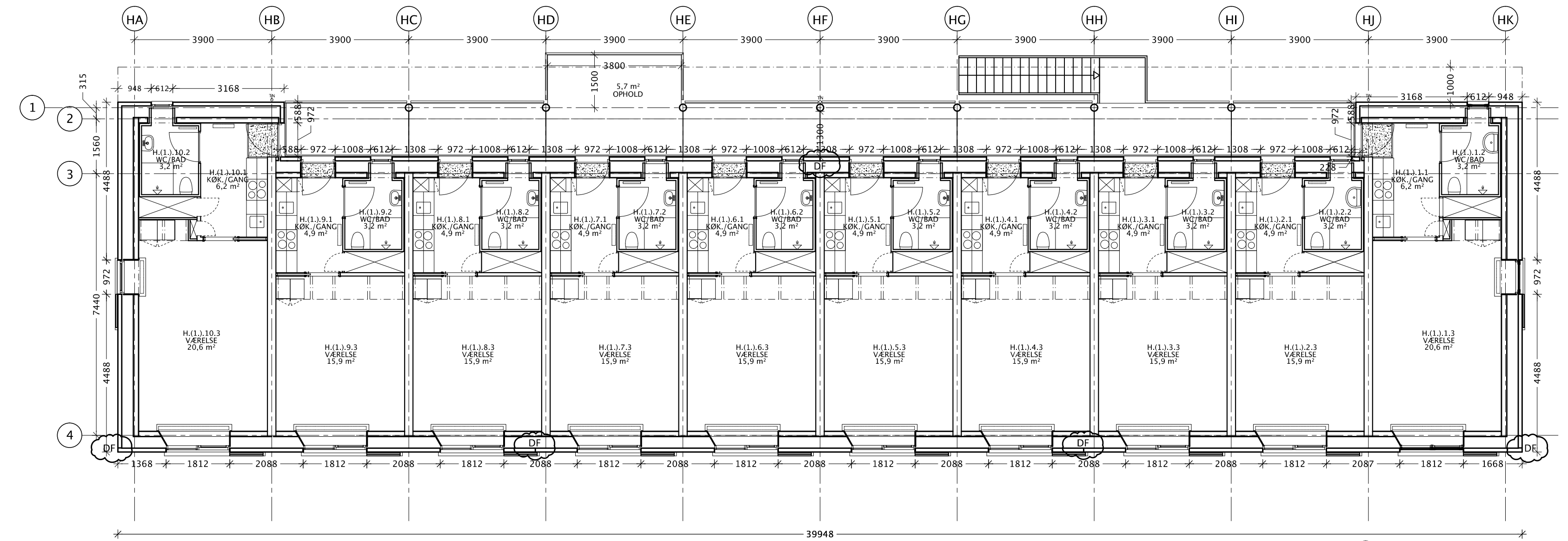

1. SAL

2896-118B

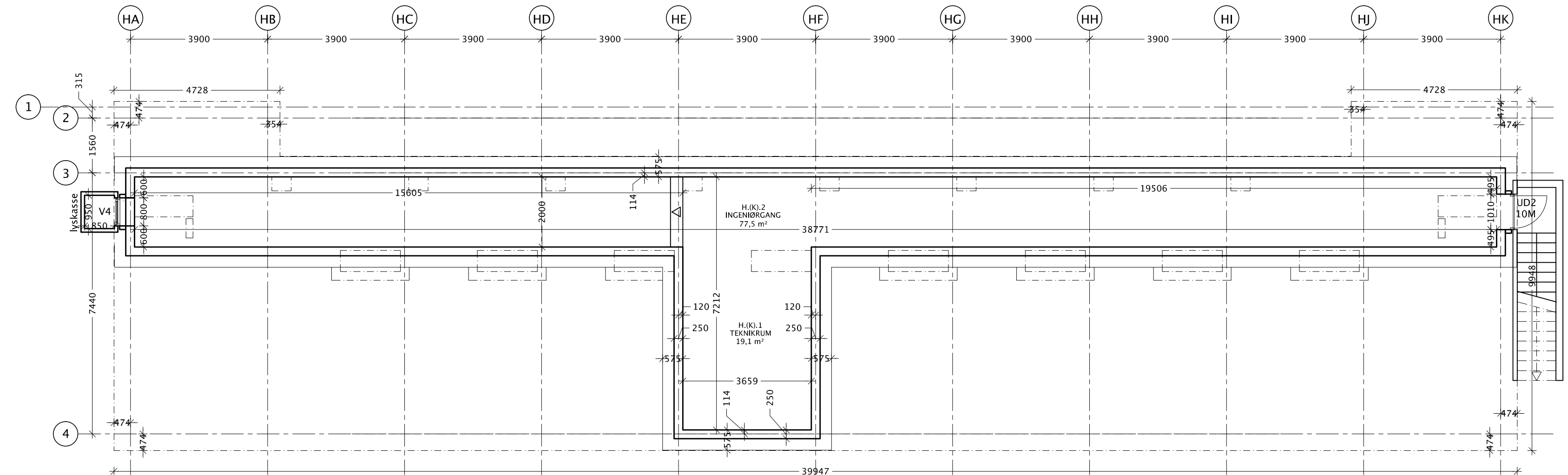

KÆLDER

BLOK H

Kælderetage: KT. 62.06 + 62.36
 Stueetage: KT. 65.00
 1. sal: KT. 68.00

SIGNATURFORKLARING:

- 588mm TUNG YDERVÆG - BOLIGBLOK
- 150mm betonbagvæg med indstøbe bindere
- 190mm mineraluld
- 125mm mineraluld
- 15mm hulrum
- 108mm skalmur i tegl

Indvendige vægge i boliger udføres i blokke af 50/100mm poredet samt gipsvægge på stålskelet. For yderligere målsætning og indretning af boliger: se delplaner tegn. nr. 2896-121 til 124.

VEDR. RUMNUMMERERING:

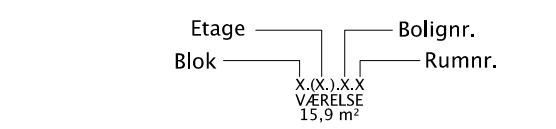

Vedr. dimensioner og generel beskrivelse af døre og vinduer både indvendigt og udvendigt, henvises henholdsvis til tegning: 2896-601 (udenørs) og 2896-602 (indenørs).

DF = Lodret dilatationsfuge (målsætning på stueplan) jf. Murerbogen, 3. udgave, s. 69

B	07.12.2011	JW	Markering og målsætning af dilatationsfuger tilføjet
A	12.09.2011	JW	Lysninger i badekabiner revideret + skrå pladefølse rykket 31mm + malkæde i kælder tilføjet

Ungdomsboliger - Skejbygårdsvej 19-21
 Bygherre: Kollegiekontoret - Nordhavngade 1, 1.th - 8000 Århus C

Planer af blok H Hovedprojekt TEGN.NR. 2896-118B

DATO:	15.04.2011	REV.:	07.12.2011	SAGS NR:	2896	MÅL:	1:100	SIGN.:	JW/PJ
RETTIGHEDER TIL TEGNINGEN TILHØRER SAHL ARKITEKTER A/S									
<input checked="" type="checkbox"/> S A H L ARKITEKTER A/S <input type="checkbox"/> triconsult as <input type="checkbox"/> ARKPLAN									
SØNDERHØJ 3 8260 VIBY J E-MAIL: SAHL@SAHL.DK TLF. 87 34 17 17 FAX. 87 34 17 27 Skanderborgvej 213, 2. 8260 Viby J E-MAIL: triconsult@tri-consult.dk TLF. 86 14 54 22 FAX. 86 14 54 23 Samsøvej 30 F 8320 Hinnerup E-MAIL: arkplan@arkplan.dk TLF. 86 91 29 16 FAX. 86 91 29 17									